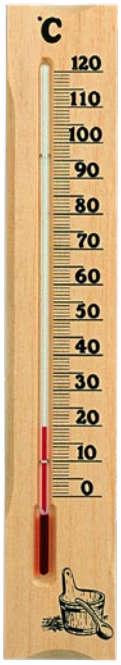

Thermomètre à liquide

Thermo / Pin massif • 4112T
- Temp. : 0 à 120°C
- Bois pin massif
- Fixation murale
- D : 380x66x14 mm / 170 g

Thermomètre à aiguille

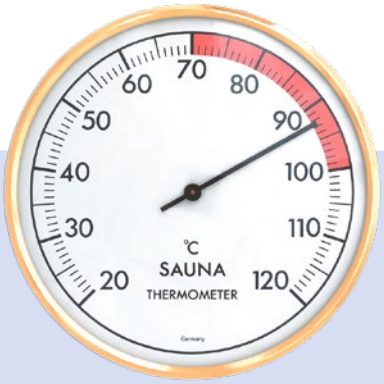

Thermo / Laiton • 4011T
- Temp. : 20 à 120°C
- Zone optimale sauna
- Boîtier ABS / Lunette laiton
- Fixation murale
- D : Ø 162x41 mm / 210 g

Hygromètre à cheveu

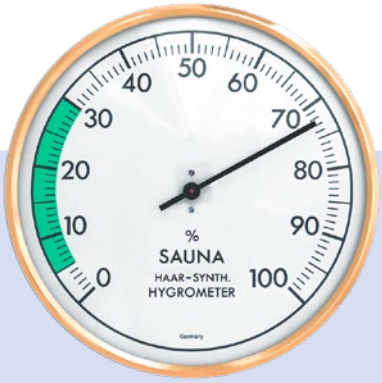

Hygro / Laiton • 4012T
- Hygro. : 0 à 100 %RH / Cheveu synthétique
- Zone optimale sauna
- Boîtier ABS / Lunette laiton
- Fixation murale
- D : Ø 162x41 mm / 210 g

Thermomètres et hygromètres à aiguilles / Cadran à double graduation

Thermo-Hygro / Aspect chromé • 4155T
- Temp. : 20 à 120°C
- Hygro. : 0 à 100 %RH
- Zones optimales sauna
- Boîtier ABS / Lunette polycarbonate chromée
- Fixation murale
- D : Ø 120x37 mm / 90 g

Thermo-Hygro / Laiton chromé • 4132T
- Temp. : 20 à 120°C
- Hygro. : 0 à 100 %RH / Cheveu synthétique
- Boîtier ABS / Lunette laiton chromé
- Fixation murale
- D : Ø 132x33 mm / 164 g

Thermo-Hygro / Hêtre massif • 4128T
- Temp. : 20 à 120°C
- Hygro. : 0 à 65 %RH
- Zones optimales sauna
- Boîtier ABS / Lunette hêtre massif
- Fixation murale
- D : Ø 90-136x45 mm / 110 g

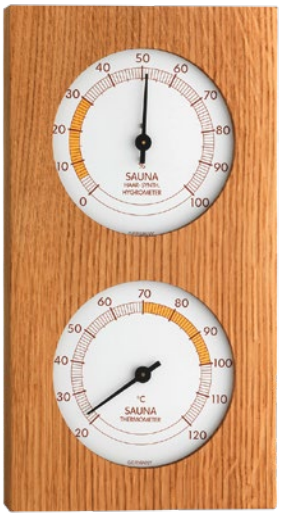

Thermo-Hygromètre à aiguilles Double cadran

Thermo-Hygro / Chêne huilé • 4152T
- Temp. : 20 à 120°C / Hygro. : 0 à 100 %RH
- Zones optimales sauna
- Boîtier ABS / Plaque chêne huilé
- Fixation murale
- D : 242x130x40 mm / 370 g

Sablier 15 minutes

Sablier / Hêtre massif • 4111T
- Capacité : 15 min
- Graduation temps restant
- Sable rouge
- Capsules verre / Plaque hêtre massif
- D : 286x52x33 mm / 235 g